

Sonocaddie™ V300 schnell start Führer-Starten Sie hier!

(1) Schliessen Sie alle anderen Programme und stecken Sie die Sonocaddie V300 CD in das Laufwerk hinein.



(2) Sobald die CD eingeschoben ist, erscheint folgende Seite auf Ihrem Bildschirm : Wählen Sie den Sonocaddie V 300 Knopf.

(3) Die Sonocaddie Setup Anleitung sollte erscheinen. Klicken Sie auf „NEXT“ um die Installation zu beginnen.

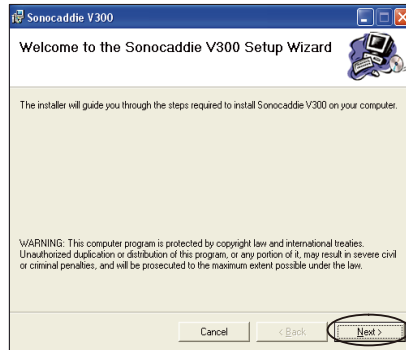

(4) Folgen Sie allen Bildschirmbefehlszeilen, bis die Installation abgeschlossen ist.

(5) Klicken Sie „CLOSE“ um die Installation zu beenden.

(6) Schließen Sie alle offenen Programme unter „Windows“.



(7) Gehen Sie auf das Desktop. Gehen Sie auf das Ikon von Sonocaddie V300. Klicken Sie auf das Ikon.

(8) Auf der rechten Seite sollte ein Kasten erscheinen, immer dann, wenn eine neue Softwareversion bekannt gegeben wird. Klicken Sie auf „YES“, um die Software auf die neueste Version hochzuladen. Klicken Sie auf das Ikon.

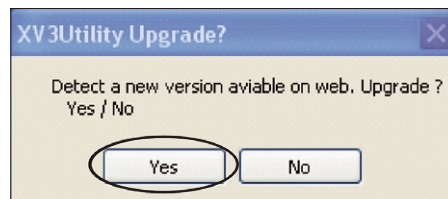

(9) Die Sonocaddie Seite erscheint, um die Software herunterzuladen und sich einzuloggen. Klicken Sie auf „SIGN UP NOW“ (Anmerkung: Beim nächsten mal, wenn Sie auf diese Seite gehen, müssen Sie sich nur einloggen. Ihr Logging ist Ihre E-mail Adresse und Ihr Passwort, welches Sie beim ersten Anmelden verwendet haben. Die E-mail Adresse und das Passwort sind von Fall zu Fall unterschiedlich).

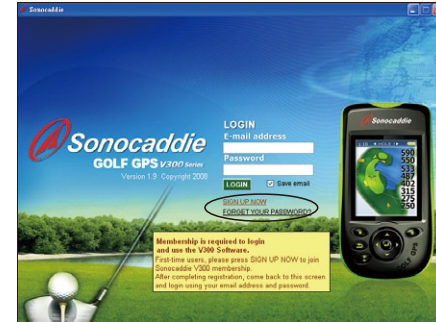

(10) verpflichten Sie sich nun. Fügen Sie alle notwendigen Informationen auf die rechte Seite ein. Vergewissern Sie sich, dass Sie die Geschäftsbedingungen gelesen haben und dann akzeptieren Sie diese bitte. Wenn Sie nun alles akzeptiert haben, erscheint ein „FINISH“ Knopf darunter.

(Anmerkung : Die Produktseriennummer ist notwendig, um sich für die Sonocaddie V300 Mitgliedschaft zu verpflichten. Diese ist unterhalb der Batterie ausfindig zu machen.



(11) Klicken Sie den „ENDE“ Knopf am unteren Ende der Seite. Nun gehen Sie zurück zum Desktop, um die V300 Software zu starten, und laden Sie die Golfplatzdaten herunter.

Gratulation!

Sie haben nun Ihre Sonocaddie V300 Einheit erstellt, um diese herunterzuladen. Bitte verwahren Sie die Seite für den schnellen Start mit der „DOWNLOAD“ Anweisung.

Sonocaddie™ V300 schnell start Führer-Starten

(12) Gehen Sie zum Desktop .Klicken Sie auf den Sonocaddie V300 Ikon.(Figur a.)



Figur a. Klicken Sie hier, um zu beginnen.

(13) Der Kasten, (Figur b.) auf der rechten Seite, sollte immer dann erscheinen, wenn eine neue Softwareversion bekannt gegeben wird. Klicken Sie auf „YES“, um auf die neueste Software zu aktualisieren.

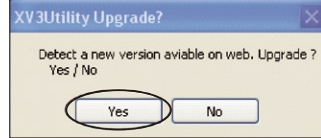

Figur b.

(14) Die Sonocaddie Logging Oberfläche (Figur c.) erscheint. Tragen Sie Ihre E-mail Adresse und Ihr Passwort ein, dann klicken Sie auf „Logging“.



Figur c. : Die V300 Einlogg Oberfläche.

(15) Schalten Sie Ihre V300 Einheit ein, indem Sie den „Power“ Knopf für 3 Sekunden drücken.

(16) Verbinden Sie den V300 mit dem USB Kabel mit Ihrem Computer. Wenn die Befehlszeile auf der V300 Benutzeroberfläche erscheint, wählen Sie „YES“, (der rechte weiche Knopf),um das V300 Gerät mit Ihrem Computer zu verbinden. (Anmerkung :Ein Auskunft Kasten könnte geöffnet werden, damit Sie die CD entfernen. --schließen Sie diesen Kasten.)

(17) Nach dem Einloggen, wird die V300 Management Oberfläche (Figur d.) geöffnet.

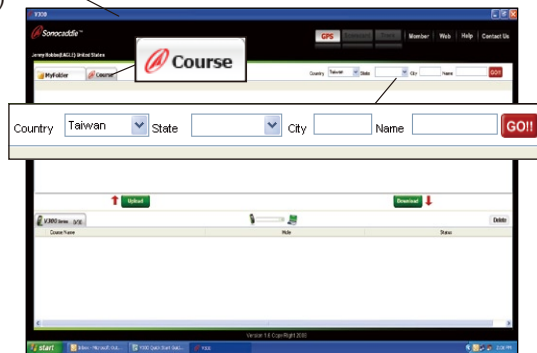

Figur d. Die V300 Management Oberfläche, - wo alles stattfindet !

Die obere Hälfte des Bildschirms stellt die Broschüre da. Die andere Hälfte stellt Ihre V300 Einheit da, diese zeigt alle Informationen, die auf dem V300 gespeichert sind. Oberfläche.

(18) Klicken Sie auf den Golfplatz Tabulator

(19) Gebrauchen Sie die „SUCH“ Funktion, um Ihren Golfplatz zu finden.(HINWEISS: Teilweise Golfplatznamen sind besser.) Klicken Sie auf „GO“.

(20) Sie sehen alle Golfplätze, die Sie gesucht haben, unter dem Golfplatz Tabulator. (Sehen Sie zum Beispiel Figur e.) Figur e.

(21) Prüfen Sie den Kasten neben den Golfplätzen, welche Sie herunterladen möchten. ANMERKUNG :Versichern Sie sich, dass Sie unter der „STATUS“ Säule den farbigen „Golfplatz Layout“ Ikon sehen.

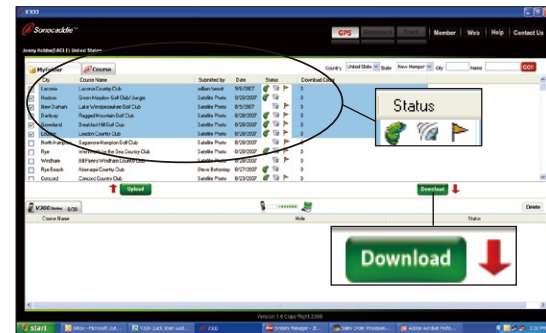

Figur e. Golfplatz Layout

(22) Klicken Sie auf „DOWNLOAD“. Der Golfplatz erscheint im V300 Tabulator.(Figur f.) Dieser Vorgang kann ein paar Minuten dauern, dass ist davon Abhängig, wie viel Golfplätze Sie sich ausgesucht haben.

(23) Sie haben die Golfplätze gesichert, ebenfalls die Punktliste und die Wege, von Ihrem V 300 zu „MY FOLDER“, als Teil Ihres V300 Management Bildschirms Mit dem V300 Knopf, prüfen Sie den Kasten auf der linken Seite, um die Golfplätze, die Sie mögen in „MY FOLDER“ zu speichern.

Klicken Sie auf den “MY FOLDER” Knopf.



Figur f. Hochladen von V300 zu “MY FOLDER”.

Klicken Sie auf Hochladen . Sobald Ihr Hochladen komplett ist, sehen Sie ,dass die Golfplätze jetzt in „YOUR FOLDER“ sind. Die Punktliste sehen Sie in der Rückschau, indem Sie den Punktlisten Knopf drücken. Möchten Sie die Punktliste aussuchen, klicken Sie einfach auf den „Rückschau“ Knopf.

DETLIERTERTE Gebrauchsanweisungen sind bei Ihrem V300. (Die „ WEG RÜCKSCHAU“ Funktion kommt noch im Jahre 2008. Für Neuigkeiten schauen Sie bitte auf : www.sonocaddie.com

GRATULATION !

Sie haben nun erfolgreich die Golfplätze auf Ihren V300 heruntergeladen, und Sie sind nun imstande zum Golfplatz zu gehen! Brauchen Sie weitere Instruktionen um Ihr neues GPS zu benutzen ,schauen Sie doch einfach in Ihre Gebrauchsanweisung bei Ihrem Sonocaddie V300.